

# Istituto Comprensivo Cecrope Barilli

via Parma, 68 - 43022 Basilicagoiano (PR)  
tel. 0521 686329 - 0521 687582

# ISTITUTO COMPRENSIVO CECROPE BARILLI

**Tre diversi ordini di scuola:**

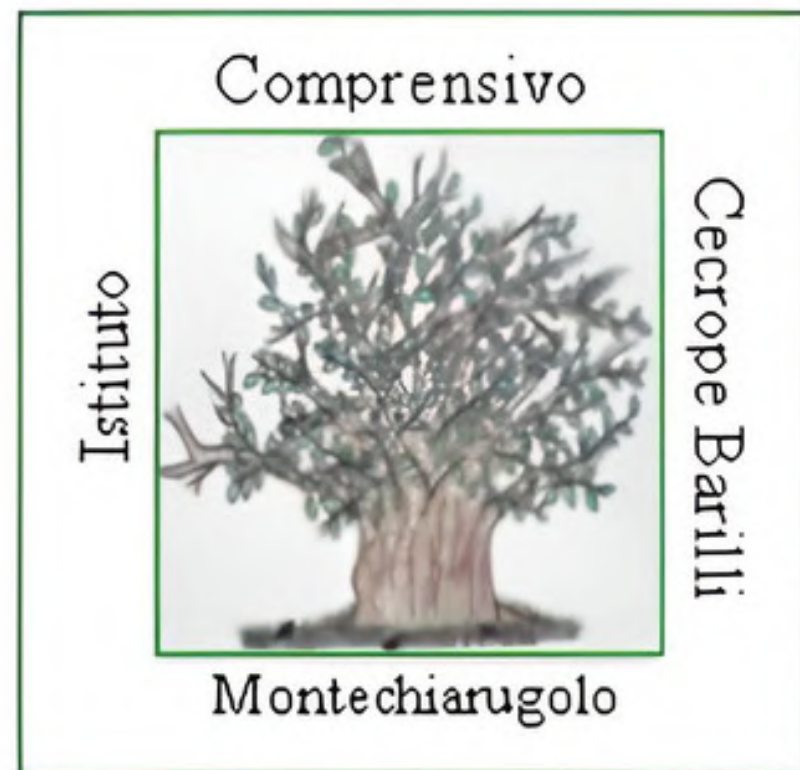

- **una Scuola dell'Infanzia**
- **tre Scuole Primarie**
- **una Scuola Secondaria di Primo grado.**



Il logo dell'istituto  
rappresenta il grande  
**GELSO** che si trova nel  
giardino della scuola  
secondaria di primo grado.

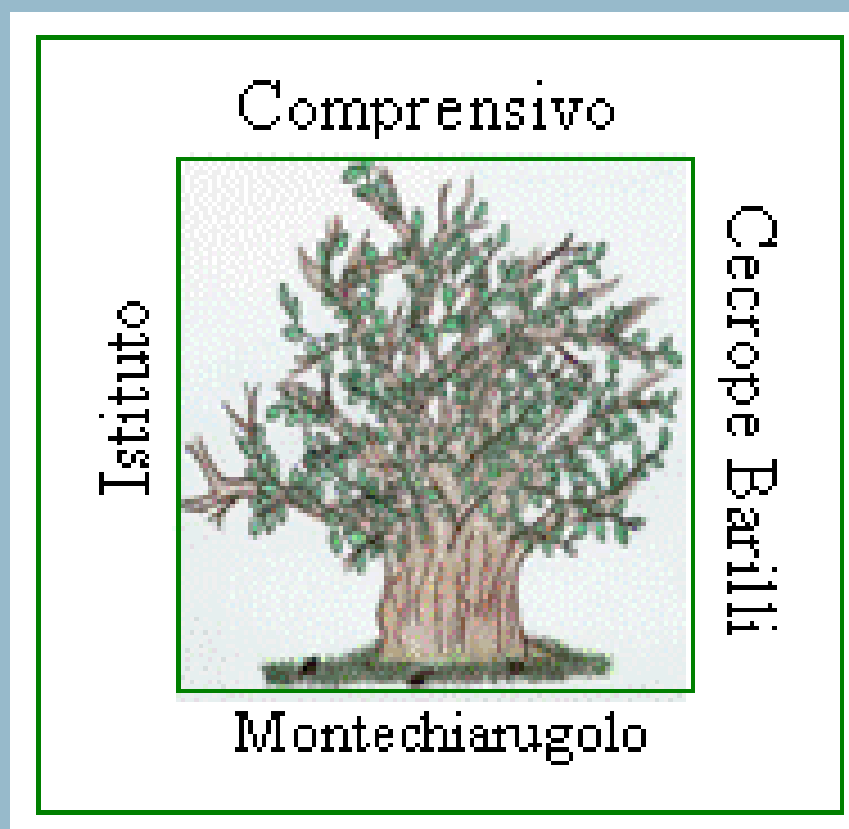



Caratteristica principale di un istituto comprensivo è la

## CONTINUITÀ

Gli allievi sono coinvolti in un **PERCORSO EDUCATIVO UNITARIO** dalla scuola dell'infanzia fino alla secondaria di I grado e le famiglie si rapportano per tutto il percorso con la medesima istituzione scolastica.



# Piano dell'Offerta Formativa



È il documento fondamentale della scuola;

rende visibili le sue scelte, i suoi scopi e le sue finalità a studenti, famiglie e alla comunità locale;

orienta il lavoro degli insegnanti nella quotidianità didattica e pedagogica.

# Le priorità del nostro istituto

“formare saldamente ogni persona sul piano cognitivo e culturale”,  
rendendo ciascun individuo “capace di affrontare positivamente  
l’incertezza e la mutevolezza degli scenari sociali”.

## TRAMITE

- la valorizzazione delle potenzialità, dei tempi e degli stili di apprendimento di ciascun alunno;
- la realizzazione di interventi basati sulla pluralità degli attori, sugli scambi di esperienze, sull’identificazione delle buone pratiche e sull’interazione con le famiglie e il territorio.



# Scuola, famiglia, territorio

il nostro istituto:

- instaura con le famiglie un patto educativo efficace e costruttivo, affinché ciascun bambino cresca in modo sereno e armonico;
- collabora con le agenzie formative del territorio, stipulando convenzioni, accordi e relazioni di cooperazione, per realizzare progetti di ampliamento dell'offerta formativa.







# Uno sguardo ai progetti

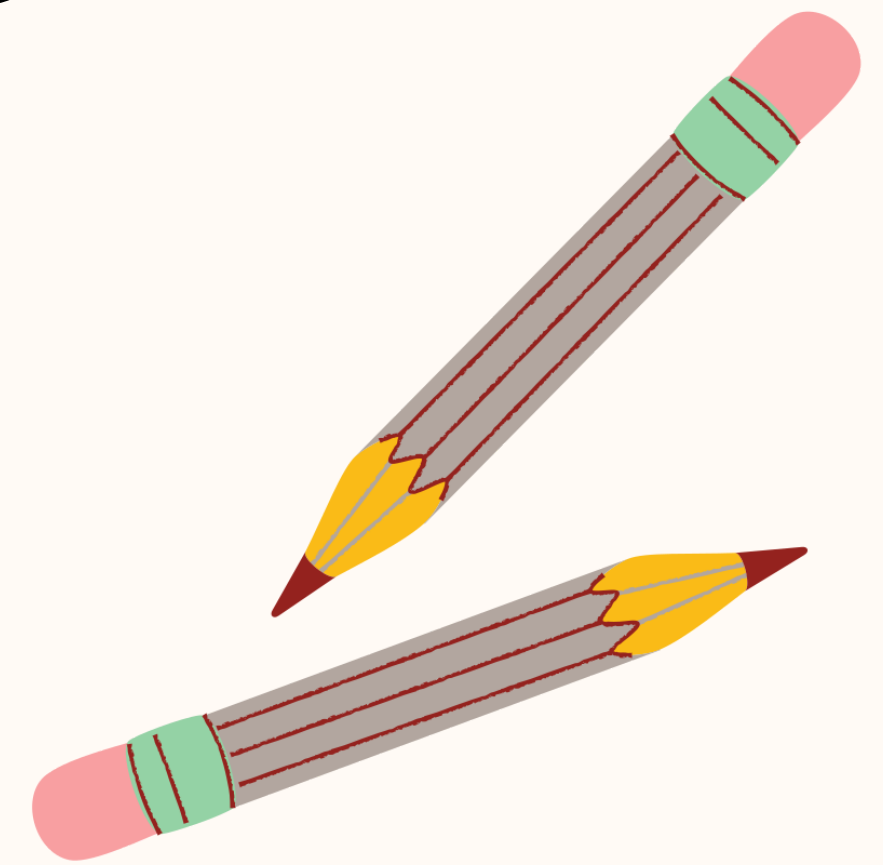
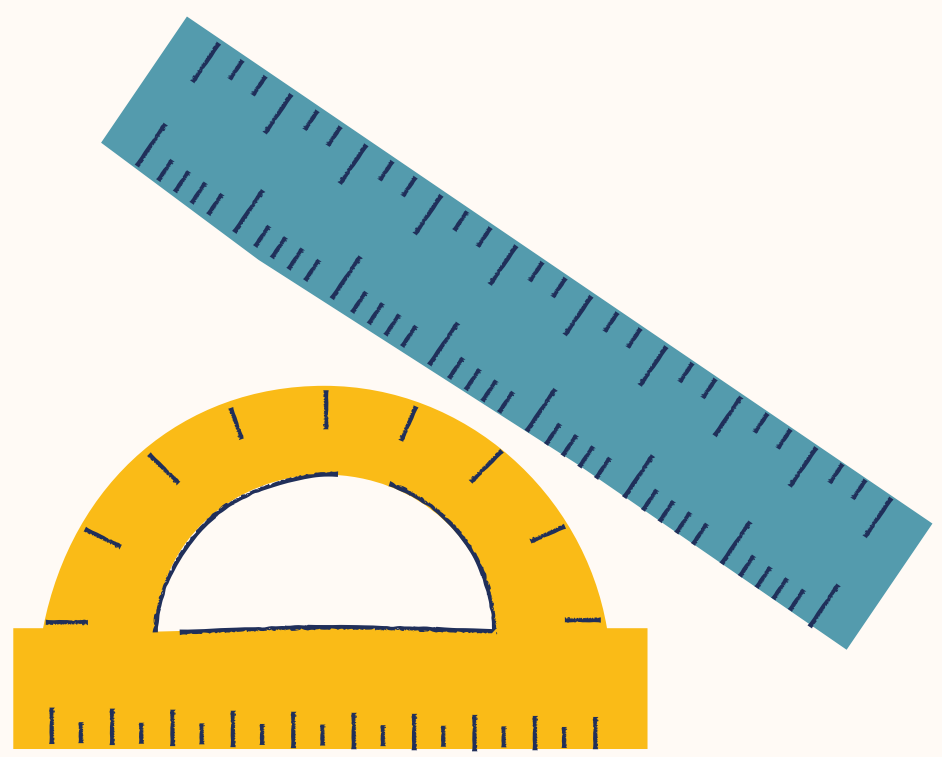



# Progetto Lettura: “Leggere crea indipendenza”

Bando Cariparma in collaborazione con la  
Biblioteca comunale di Montechiarugolo

**Favorire e promuovere il piacere della  
lettura.**













# Progetto Continuità

Realizzare un vero "ponte" di esperienze condivise che accompagni l'alunno nel passaggio ai diversi ordini di scuola.





# Scuola Attiva Kids



**Un progetto promosso da Sport e Salute e il Ministero dell'istruzione e del merito (MIM), in collaborazione con il Ministro per lo Sport e i Giovani.**

**Il progetto è dedicato alla scuola primaria ed è volto a promuovere l'apprendimento delle capacità e degli schemi motori di base, il gioco-sport e la cultura del benessere e del movimento.**

**Scuola Attiva**  
**PIÙ SPORT, PIÙ SCUOLA**  
*kids*

**INSIEME  
DIAMO NUOVA ENERGIA  
ALLA SCUOLA**

Un progetto promosso da Sport e Salute e il Ministero dell'istruzione e del merito (MIM), in collaborazione con il Ministro per lo Sport e i Giovani per il tramite del Dipartimento per lo Sport della Presidenza del Consiglio dei Ministri, per diffondere l'attività motoria e l'fondamentali sportive, oltre alla cultura del benessere e del movimento, nella scuola primaria. L'iniziativa realizzata con la partecipazione delle Federazioni Sportive Nazionali, con il contributo del Comitato Italiano Paralimpico per le attività relative all'inclusione.

[#piùperlosporscuola](#) | Maggiori info su [www.sportesalute.it/progettoscuola/kids](http://www.sportesalute.it/progettoscuola/kids)

# "A piccoli passi verso in ben-essere"

*progetto in rete con l'Amministrazione Comunale, le Scuole paritarie del territorio, i Servizi Sanitari AUSL DISTRETTO SUD EST e l'Azienda Pedemontana Sociale*

Il progetto, si rivolge ai bambini e ai ragazzi, alle famiglie, agli educatori, agli insegnanti al fine di promuovere il benessere dei bambini/ragazzi nella fascia di età 0-14 e di tutta la comunità.

## **Sportello di Ascolto psico-pedagogico**

E' uno spazio di dialogo e di confronto a disposizione di famiglie e docenti.

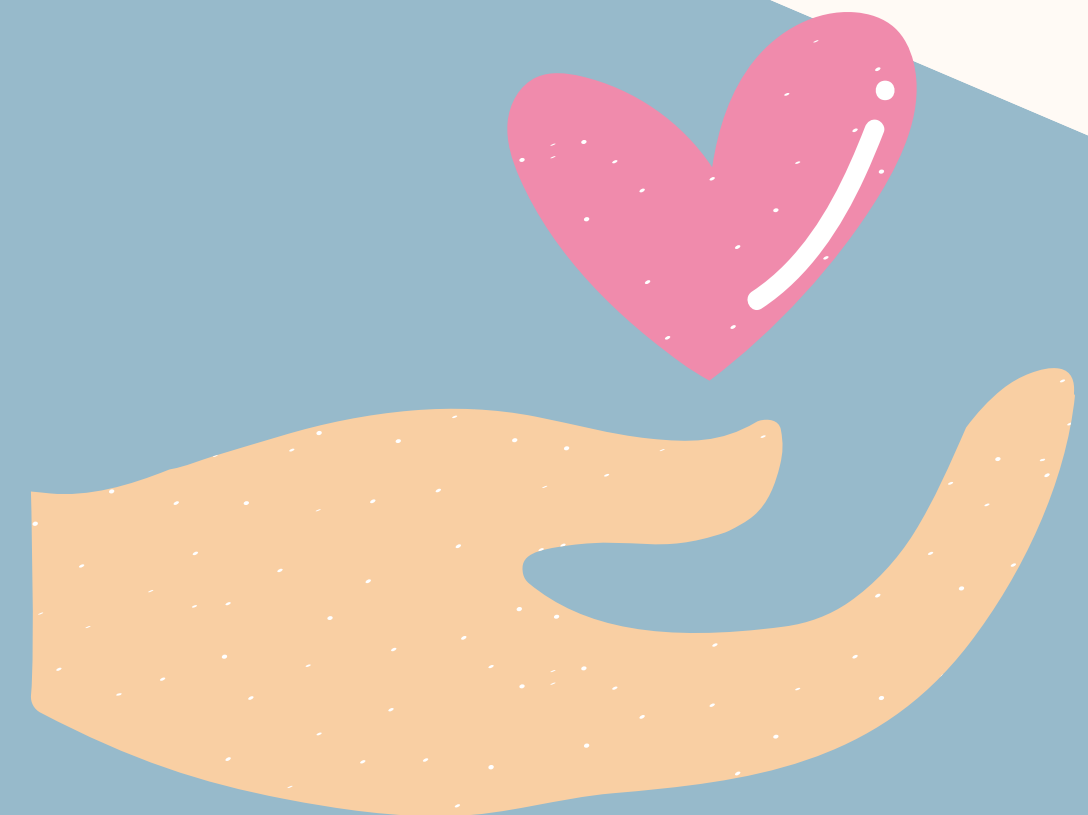





## Attività alternativa alla Religione Cattolica

Offrire agli alunni che non si avvalgono dell'IRC occasioni alternative di apprendimento, favorendo lo sviluppo dell'identità personale e di una buona convivenza civile.

### "I speak English"

*(in collaborazione con Fondazione Cariparma - bando "Play, learn, Grow")*

Migliorare l'apprendimento della lingua inglese attraverso l'intervento del lettore madrelingua durante le ore curricolari.

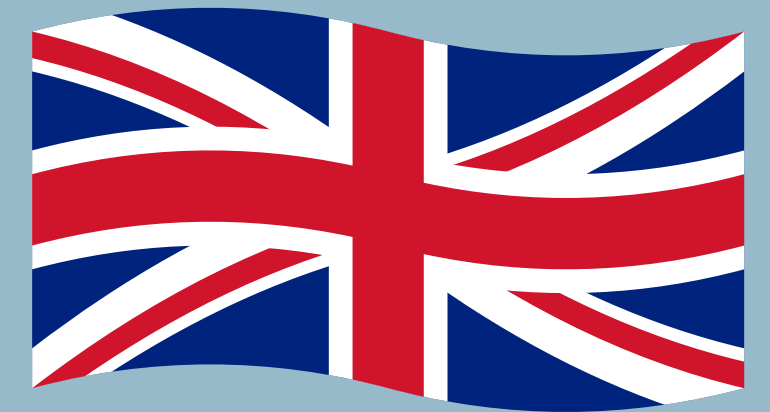

## Laboratorio "Individuazione precoce Disturbi Specifici di Apprendimento"

Ridurre i tempi di identificazione dei bambini con difficoltà.

### "Ripartire alla grande"

*(Bando Dispersione fondi PNRR scuola 4.0)*

Laboratori di potenziamento e recupero delle competenze di base di italiano e matematica.





## “Dall’Accoglienza ad una nuova comunità”

*(in collaborazione con Pedemontana sociale)*

Favorire l’inserimento scolastico degli alunni stranieri e la relazione con le famiglie attraverso l’intervento di mediatori interculturali.

welcome!

## “Il mediatore a scuola”

*(in collaborazione con l’Ufficio di Piano)*

Accogliere e sostenere studenti con background migratorio insieme alle loro famiglie e affiancare i docenti all’interno della scuola.



## “Facilitazione Linguistica L2”

*(in collaborazione con “Scuole e culture del mondo” - Comune di Parma)*

Interventi di supporto per l’acquisizione della lingua italiana

## “Educatore Scolastico”

*(in collaborazione con Pedemontana sociale - Aurora Domus)*

Supporto per il potenziamento delle competenze di base e di socializzazione



# Orario Scuola Primaria

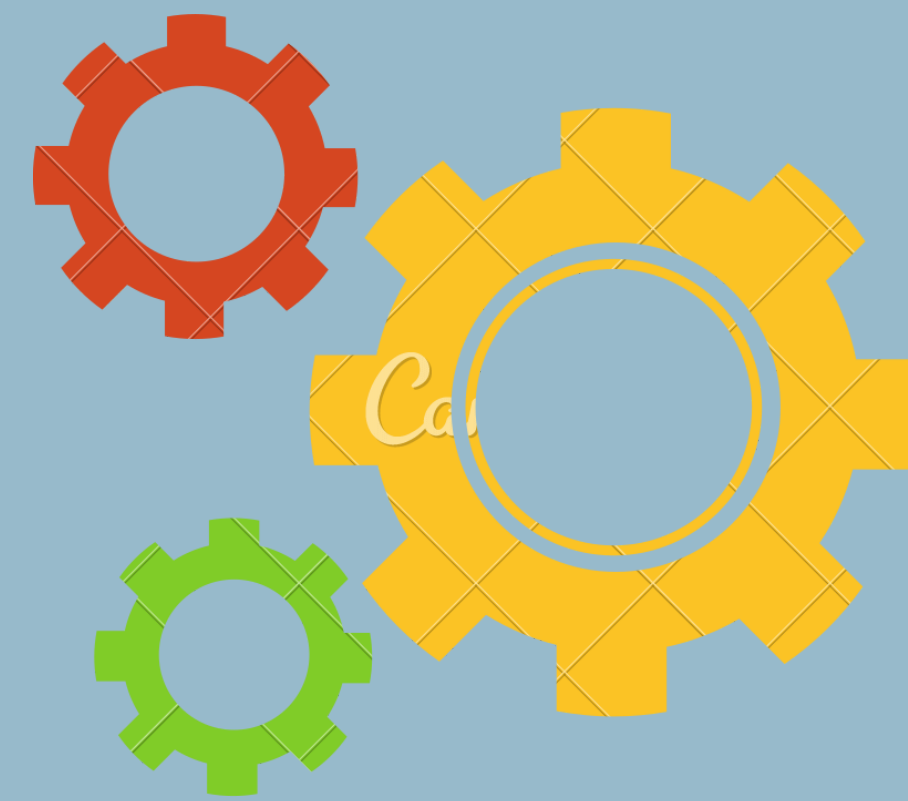

## Tre Scuole Primarie

- **Monticelli**  
(Tempo pieno/Tempo normale)
- **Basilicanova**
- **Basilicogoiano**



## Sezione a tempo pieno (Monticelli)

**tutte le classi**

- 40 ore (30+10) settimanali  
distribuite dal lunedì al venerdì,  
dalle ore 8.20 alle ore 16.20



## Tempo normale (Monticelli - Basilicanova- Basilicagoiano)

**classi 1-2-3**

- 29 ore (27+2) settimanali  
con due rientri pomeridiani:

- lunedì/mercoledì/venerdì 8.20 - 12.40
- martedì e giovedì 8.20 - 16.20

---

**classi 4-5**

- 32 ore (29+3) settimanali  
con tre rientri pomeridiani:

- lunedì/venerdì 8.20 - 12.40
- martedì e giovedì 8.20 - 16.20.
- mercoledì 8.20 - 15.40



## Monte orario delle discipline

### Scuola Primaria

Tempo normale 27-29 ore/ Tempo pieno 30 ore

Discipline	Classi prime	Classi seconde	Classi terze	Classi quarte e quinte
Italiano	7/8	7	6/7	7
Lingua Inglese	1	2	2	3
Storia	2	2	2	2
Geografia	1	2	2	2
Matematica	6/7	6/7	7	6
Scienze	2	2	2	2
Tecnologia	1	1	1	1
Musica	1/2	1	1	1
Arte e Immagine	2	1/2	1/2	1/2
Educazione motoria	2	1/2	1/2	2
Religione/A. Alternativa	2	2	2	2
<b>Totale</b>	<b>27/30</b>	<b>27/30</b>	<b>27/30</b>	<b>29/30</b>
Mensa/dopomensa	2/10	2/10	2/10	3/10

# Monte ore delle discipline

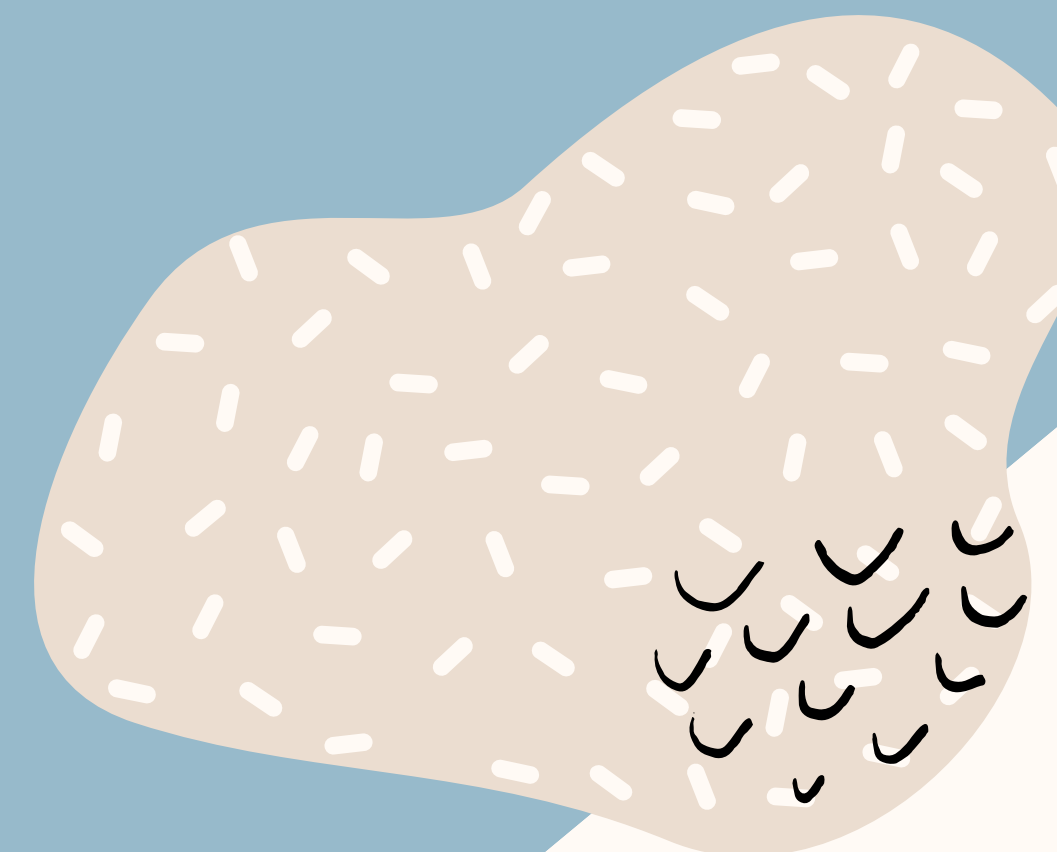



# Servizi scolastici Integrativi

in collaborazione con l'Amministrazione Comunale



**Refezione scolastica**



**Trasporto**

**Ingresso anticipato:** sorveglianza dalle ore **7:30** fino all'inizio dell'attività didattica per le Scuole Primarie e dell'Infanzia statale

**Tempo integrato:** dal termine delle lezioni fino alle ore **16:00** nelle diverse sedi di Scuola primaria e nella Scuola Secondaria di 1° grado

# Servizi scolastici Integrativi

in collaborazione con l'Amministrazione Comunale



**Comune di Montechiarugolo**

RETE CIVICA DEL COMUNE

[www.comune.montechiarugolo.pr.it](http://www.comune.montechiarugolo.pr.it)



## Scuola - servizi educativi e scolastici



[ISCRIZIONE AL SERVIZIO DI INGRESSO ANTICIPATO](#)

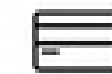

[ISCRIZIONE AL SERVIZIO DI REFEZIONE SCOLASTICA](#)



[ISCRIZIONE AL SERVIZIO DI TEMPO INTEGRATO](#)



[ISCRIZIONE AL SERVIZIO DI TRASPORTO SCOLASTICO](#)





# Uno sguardo alle nostre Scuole Primarie



## Scuola Primaria "Giovannino Guareschi"

Monticelli Terme  
via Montepelato Nord, 11  
tel 0521-658593

11 classi



- 5 classi sono organizzate a **TEMPO PIENO** (40 ore settimanali su cinque giorni) dal lunedì al venerdì, 8.20 - 16.20.
- 6 classi a **MODULO** (27/29 ore su cinque giorni con due/tre rientri pomeridiani)

Classi 1, 2, 3,  
lunedì/mercoledì/venerdì 8.20 - 12.40  
martedì e giovedì 8.20 - 16.20

Classi 4 e 5,  
lunedì/venerdì 8.20 - 12.40  
martedì e giovedì 8.20 - 16.20  
mercoledì 8.20 - 15.40



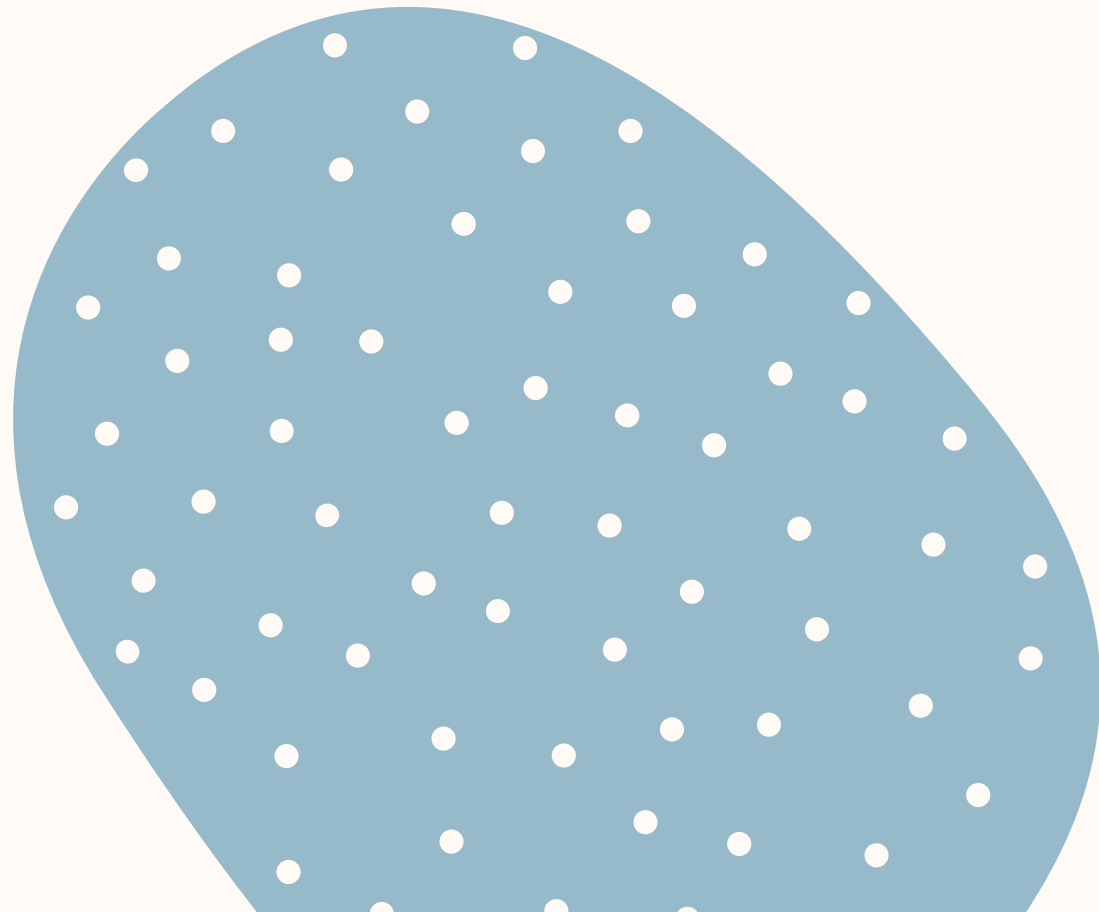



## Scuola Primaria "Silvia Ruotolo"

Basilicanova  
via Argini, 1  
tel 0521-681111



## 5 classi a **MODULO**

(27/29 ore su cinque giorni con due/tre rientri pomeridiani)

Classi 1, 2, 3,  
lunedì/mercoledì/venerdì 8.20 - 12.40  
martedì e giovedì 8.20 - 16.20

Classi 4 e 5,  
lunedì/venerdì 8.20 - 12.40  
martedì e giovedì 8.20 - 16.20  
mercoledì 8.20 - 15.40



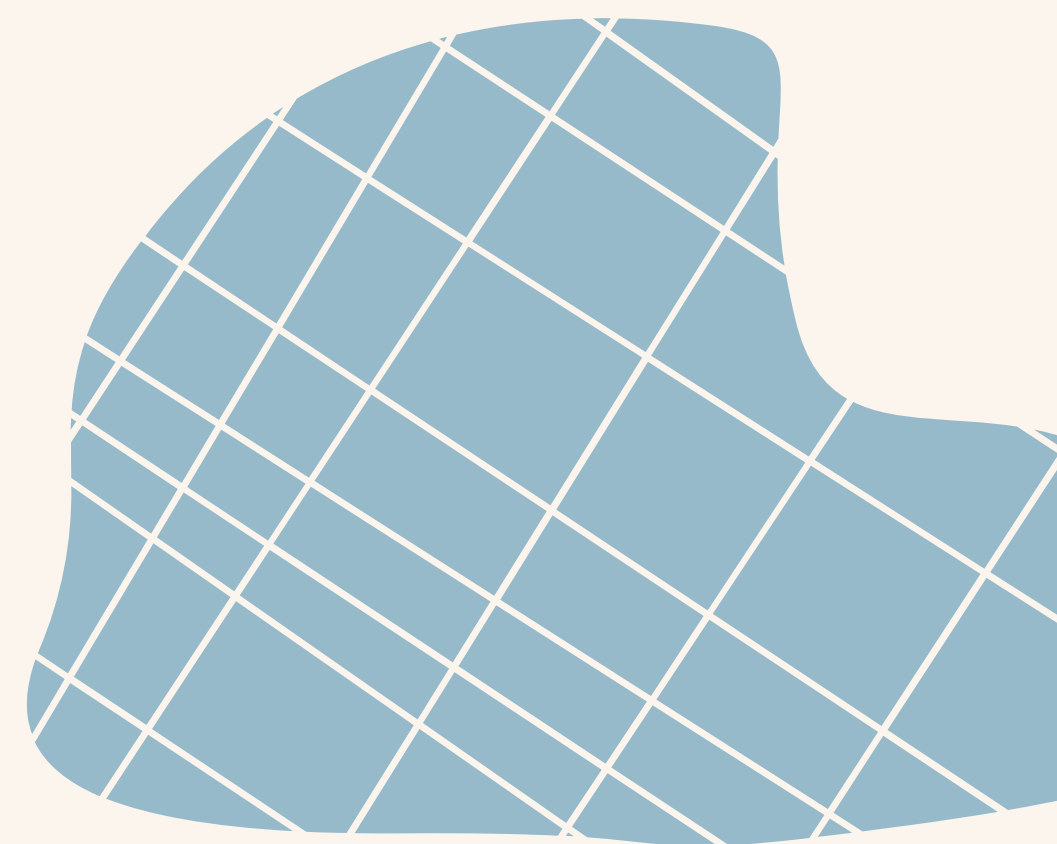



## Scuola Primaria "Beatrix Potter"

Basilicagoiano  
via Caduti di Cefalonia, 3  
tel 0521-686179



## 8 classi a **MODULO**

(27/29 ore su cinque giorni con due/tre rientri pomeridiani)

Classi 1, 2, 3,  
lunedì/mercoledì/venerdì 8.20 - 12.40  
martedì e giovedì 8.20 - 16.20

Classi 4 e 5,  
lunedì/venerdì 8.20 - 12.40  
martedì e giovedì 8.20 - 16.20  
mercoledì 8.20 - 15.40





Tutte le classi del plesso di Basilicagoiano aderiscono al modello di scuola "Senza Zaino" (SZ).

Il Modello di Scuola SZ mette l'accento sull'organizzazione dell'ambiente formativo: nelle aule non c'è la cattedra davanti alle file di banchi, ma spazi divisi dal mobilio e strutturati in aree distinte, adatte al lavoro di gruppo.





I tre principi che ispirano le pratiche educative e didattiche del modello di scuola Senza Zaino sono: l'ospitalità degli ambienti,





# la responsabilità e l'autonomia dei ragazzi,

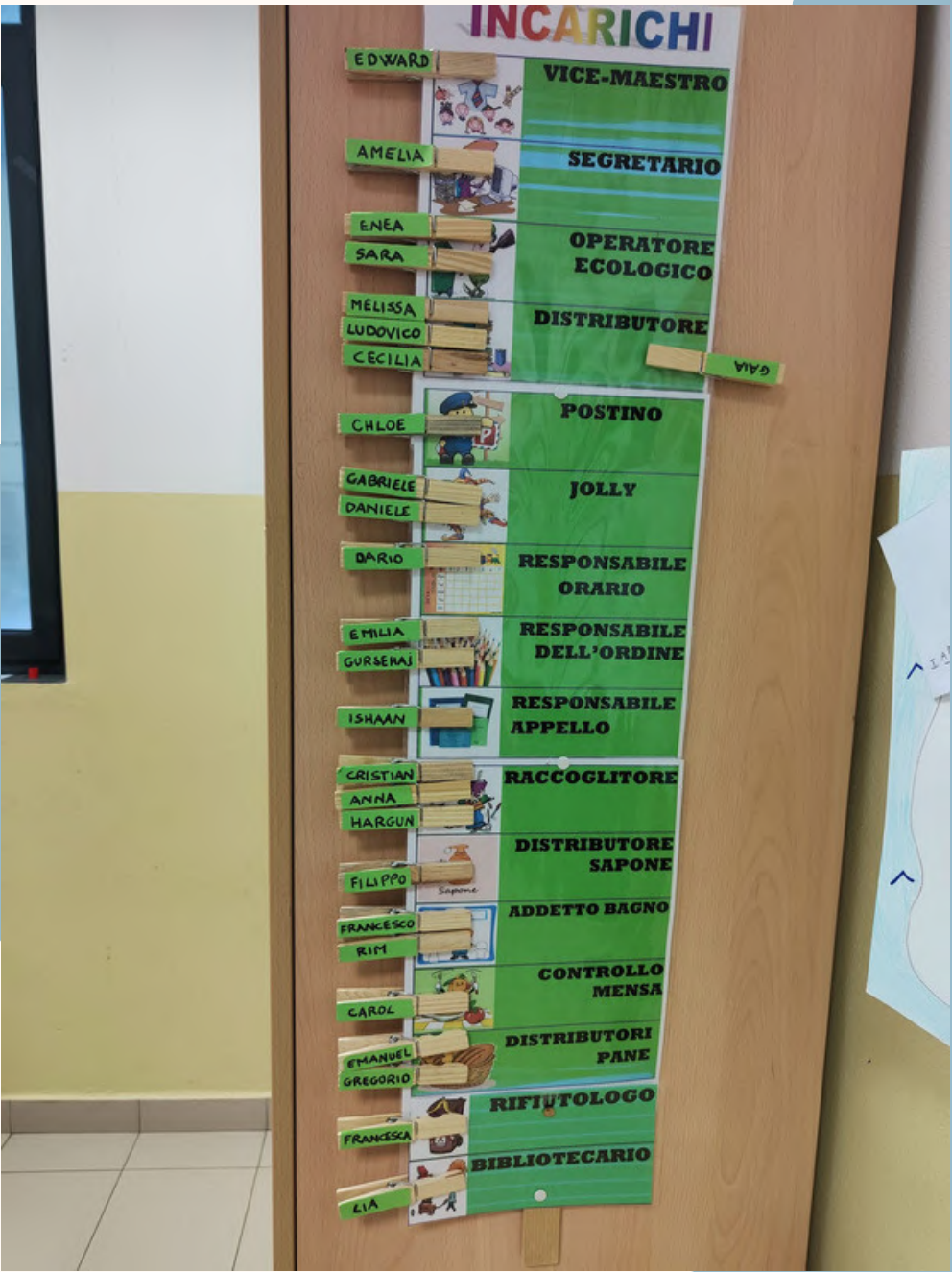



la scuola come comunità di ricerca.





# Tutte le nostre aule sono dotate di Digital Board



# Tutte le classi prime e seconde del nostro istituto



Innovamat non è un metodo.  
Si tratta di una **proposta curricolare** che promuovere un apprendimento della matematica basato sulle **competenze**.





# Tre punti chiave dell'apprendimento per competenze

## Conversazione

Attraverso domande e riflessioni, si crea un'atmosfera di conversazione in cui tutti gli alunni, indipendentemente dal loro livello di padronanza dei contenuti, partecipano e discutono su strategie, rappresentazioni e soluzioni.

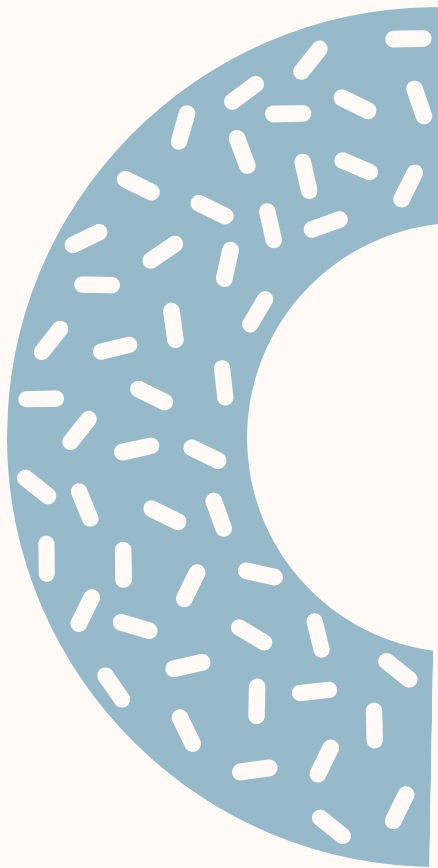
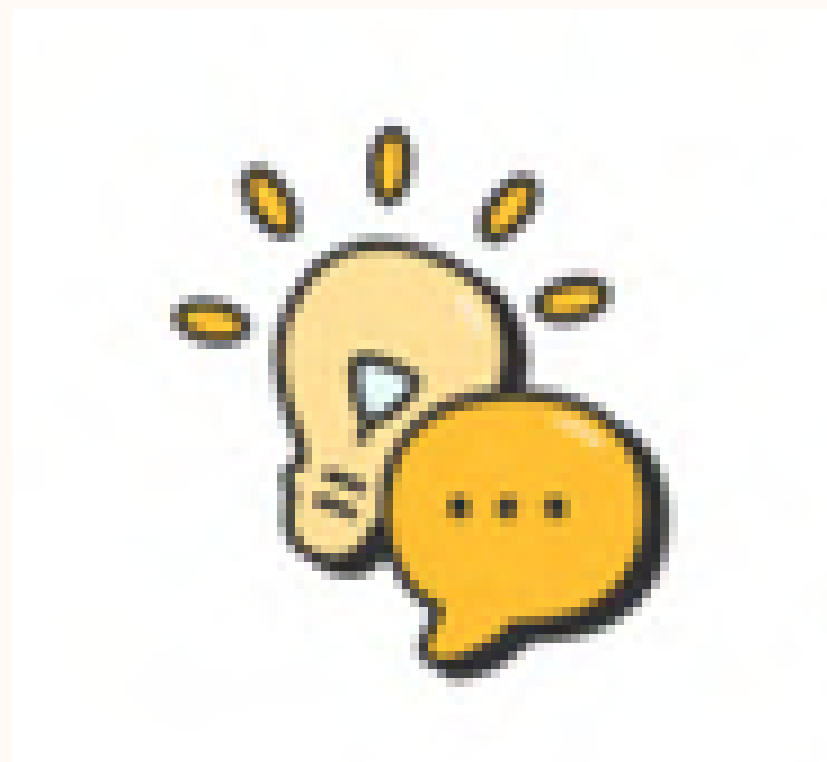
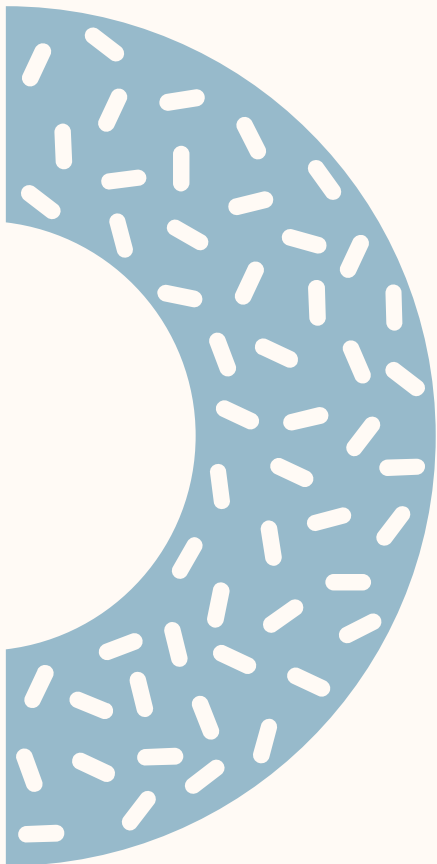

# Tre punti chiave dell'apprendimento per competenze

## Sperimentazione

In classe si scoprono concetti e proprietà matematiche, utilizzando materiali manipolativi e altre risorse. Questi strumenti permettono una comprensione esperienziale dei contenuti più complessi e gettano le basi per l'astrazione.

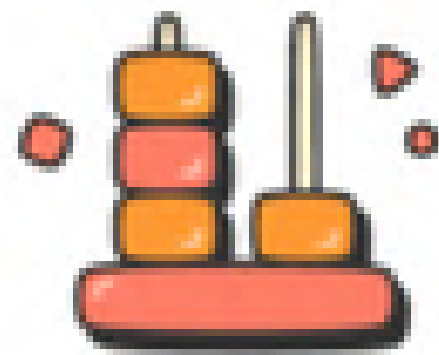



# Tre punti chiave dell'apprendimento per competenze

## Esercitazioni

Dopo aver scoperto i concetti, è necessario trovare il tempo per mettere in pratica i procedimenti. In altre parole: va bene esercitarsi con un elenco di addizioni e sottrazioni, ma solo dopo aver capito cosa significa sommare e sottrarre. Con i quaderni e le esercitazioni digitali, gli alunni consolidano le procedure costruite in modo autonomo e personalizzato.

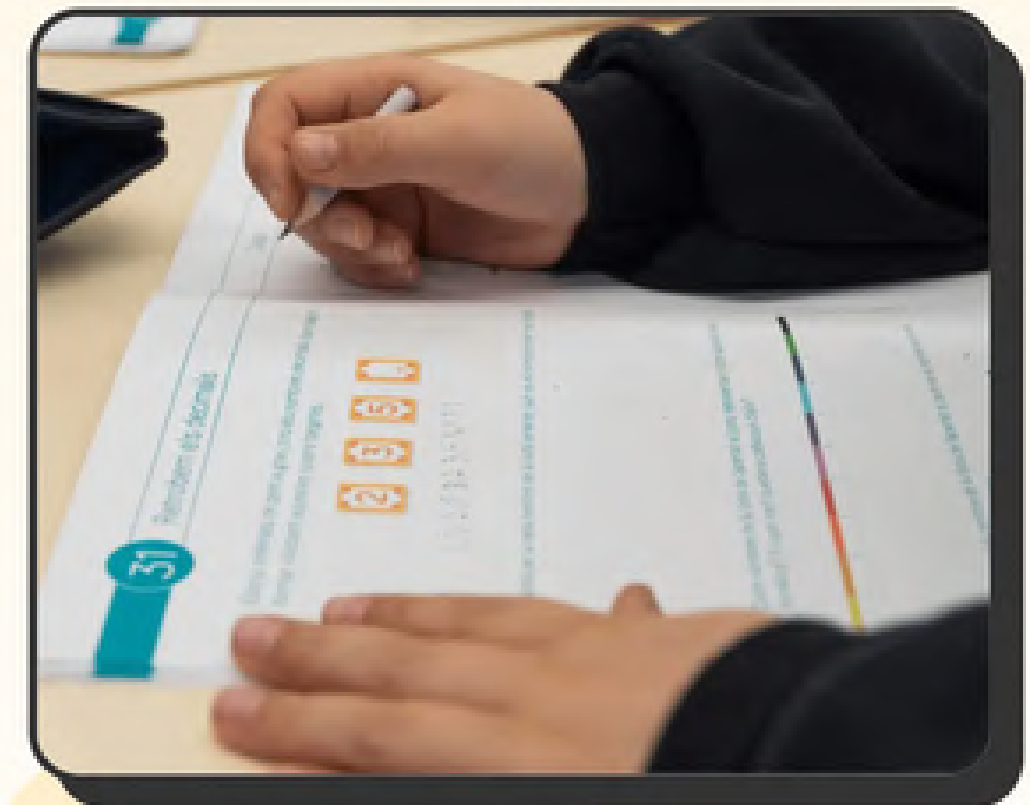

# App auto-adattiva 1 volta a settimana

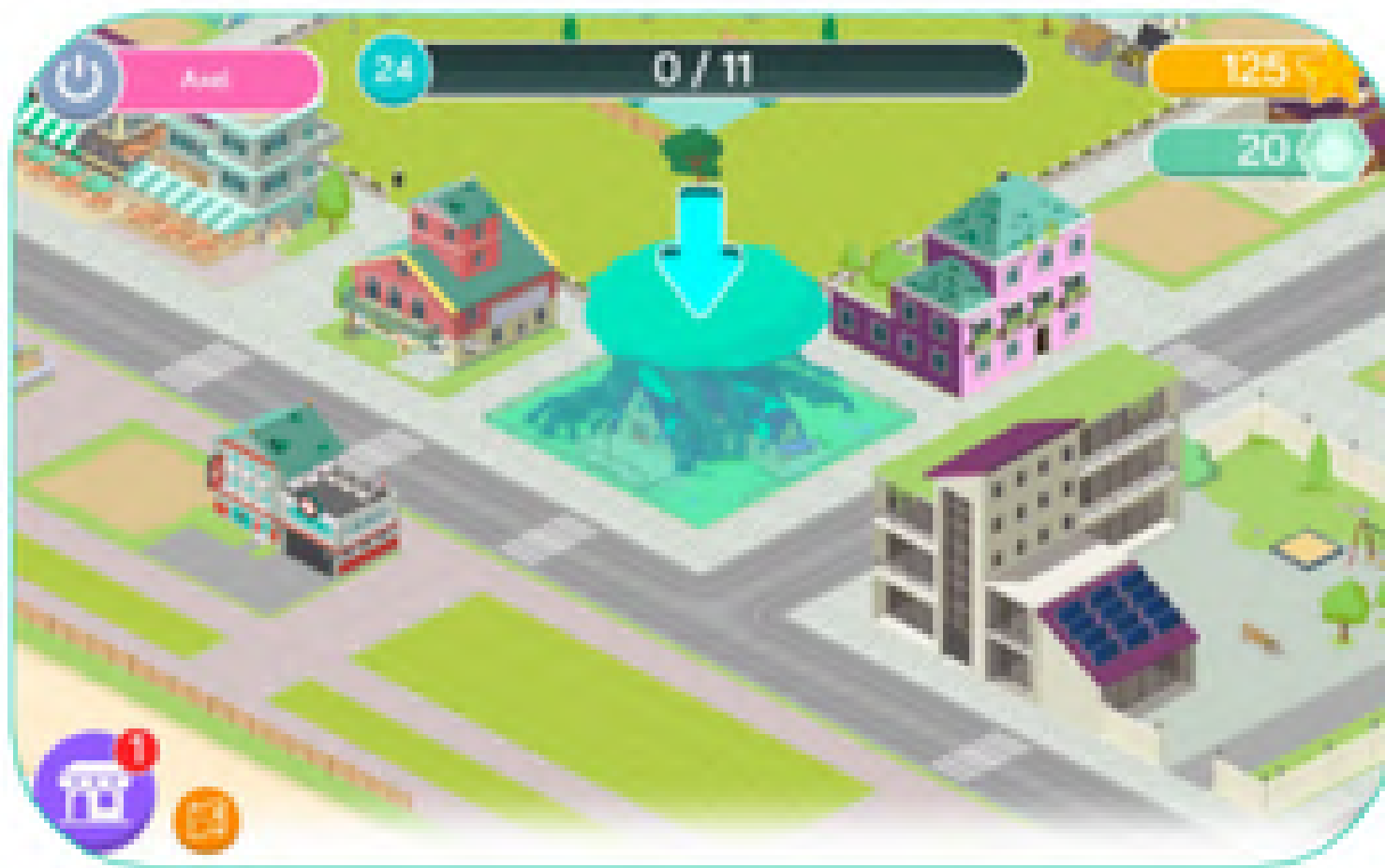

Gli esercizi, diversi per ogni alunno, vengono calibrati per ciascuno sulla base delle risposte date precedentemente e, perciò, sul loro andamento.



# Valutazione

due quadrimestri

4 livelli di apprendimento

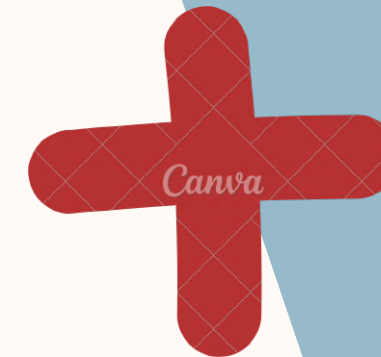

giudizio globale

1 QUADRIMESTRE CLASSE 1 SOLO GIUDIZIO GLOBALE

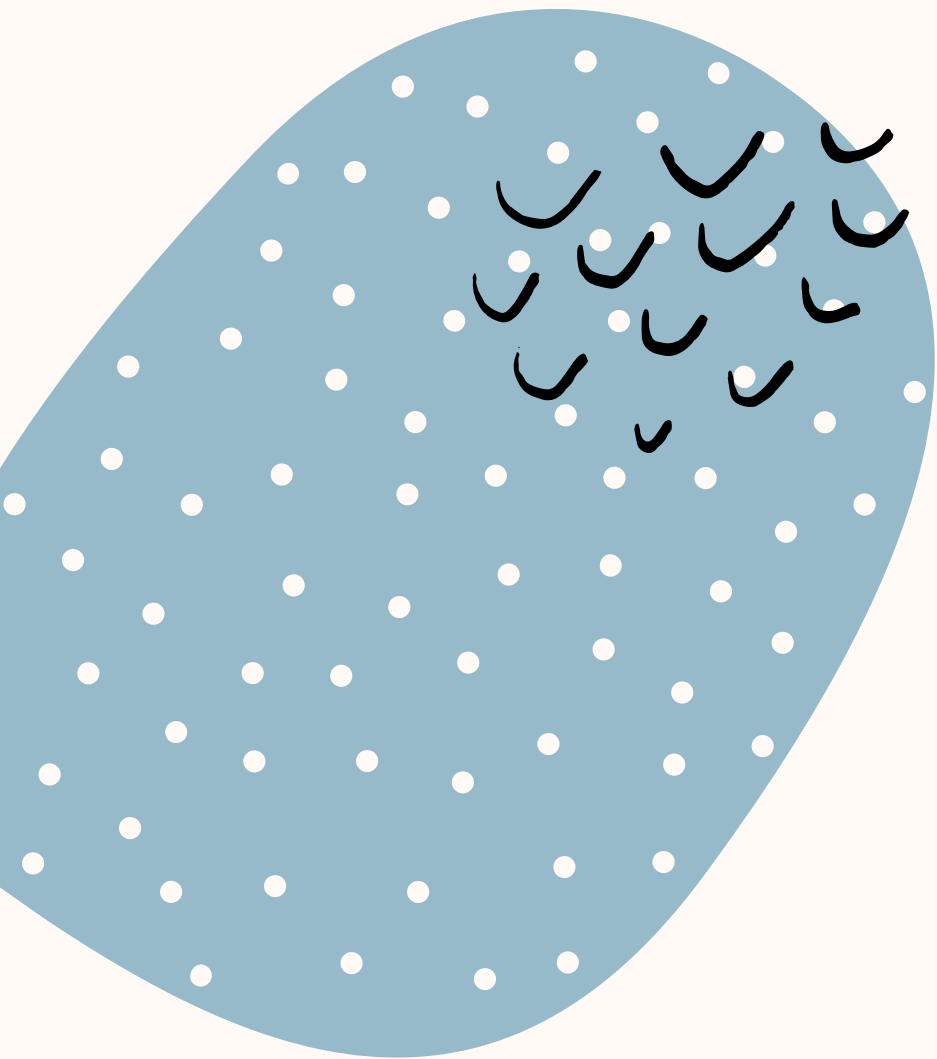

**La versione integrale  
del PTOF è visibile  
sul nostro sito**

<http://www.icmontechiarugolo.edu.it>

**I.C. "Cecrope Barilli" di Montechiarugolo**



**Piano Triennale dell'Offerta  
Formativa**

**Triennio 2022 -2025**

**Dirigente Scolastico  
Dott.ssa Marianna Rusciano**





# Informazioni utili

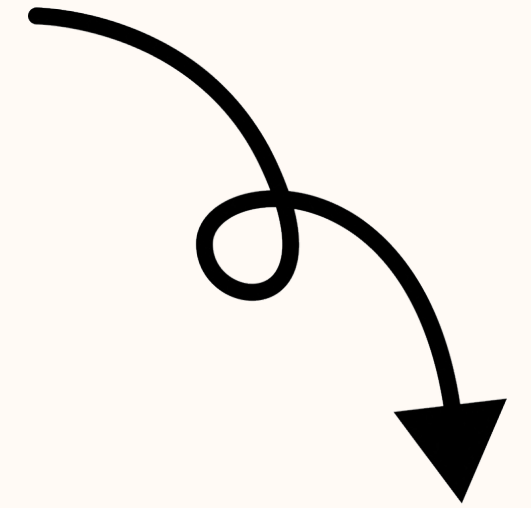

Le **domande di iscrizione** dovranno essere effettuate **esclusivamente on line**, all'interno della Piattaforma **Unica**, sezione "Orientamento" utilizzando le proprie credenziali SPID (Sistema Pubblico di Identità Digitale), CIE (Carta di identità elettronica), CNS (Carta Nazionale dei Servizi) o eIDAS (electronic IDentification Authentication and Signature).

Le domande di iscrizione on line possono essere presentate dalle ore 8:00 del **18 gennaio 2024** alle ore 20:00 del **10 febbraio 2024**.

E' possibile presentare domanda di iscrizione ad **una sola scuola**

La **Segreteria dell'Istituto** (ufficio alunni) offrirà un servizio di **supporto** per le famiglie prive di strumentazione informatica, **PREVIO APPUNTAMENTO**, nei seguenti orari:

□ **MARTEDI'** dalle ore **08.30** alle ore **14.30**

□ **GIOVEDI'** dalle ore **14.30** alle ore **16.00**

□ **VENERDI'** dalle ore **12.00** alle ore **13.30**

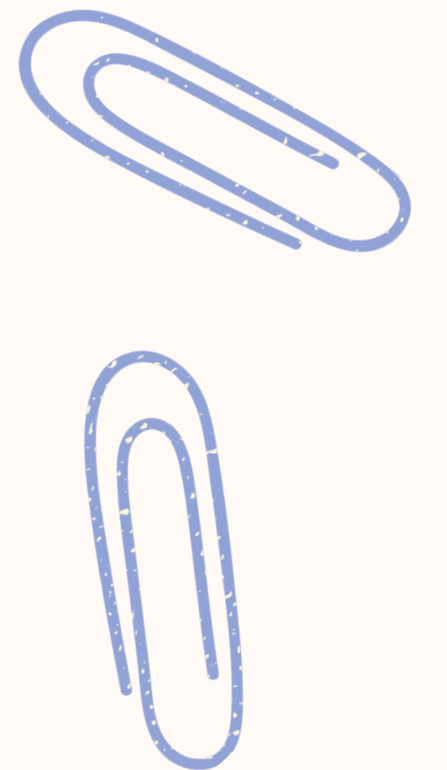
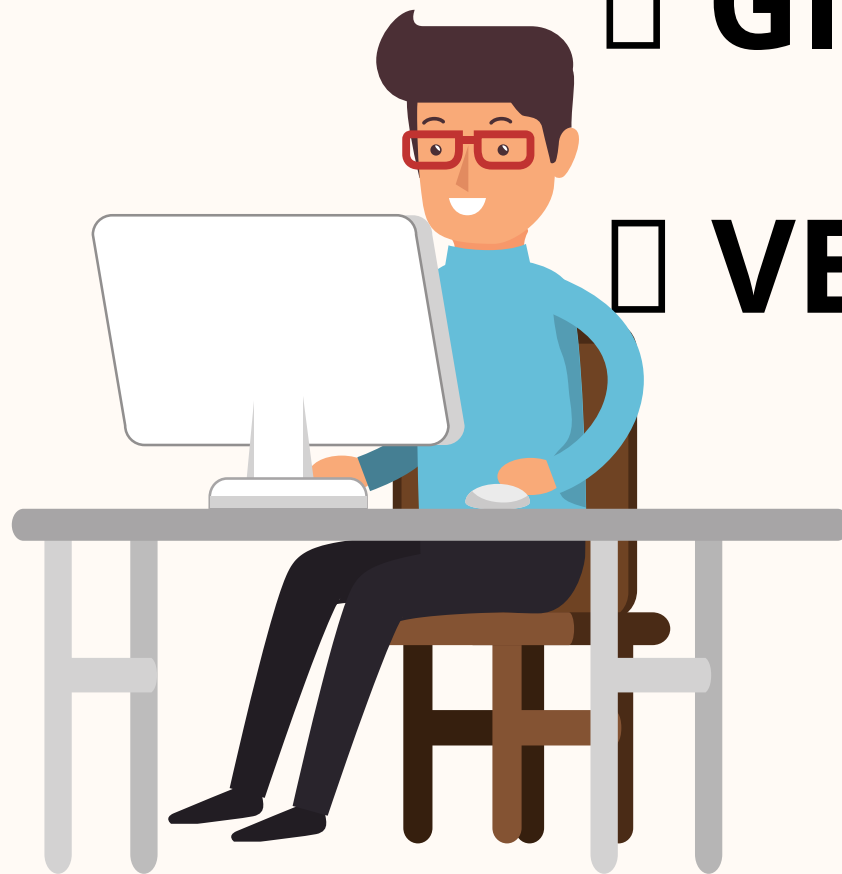



# FORMAZIONE DELLE SEZIONI E DELLE CLASSI

## *dal regolamento di istituto*



### Scuole Primarie e Secondaria di 1° grado

Le classi sono formate seguendo i seguenti criteri:

- tenendo conto delle **fasce di livello**, eterogenee al loro interno, omogenee tra di loro;
- presenza equamente distribuita di **alunni stranieri**;
- presenza equamente distribuita di **alunni certificati** in base alla legge 104/92, DSA e BES;
- equa distribuzione di **maschi e femmine**.

Per la scuola primaria il team docenti comunicherà la **composizione delle classi entro dicembre**, dopo un periodo di osservazione.

Scuola Primaria **TEMPO PIENO**: in caso di richieste superiori alla capienza delle sezioni si terrà conto delle seguenti precedenze.

## PRECEDENZE

I.	Bambini con disabilità		
II.	Bambini appartenenti a nuclei seguiti dai Servizi Sociali		
-	Su graduatoria:		
a.	Bambini residenti nel comune di Montechiarugolo (requisito di residenza da almeno tre mesi dal momento dell'iscrizione)		p. 20
b.	Bambini domiciliati nel comune di Montechiarugolo		p. 10
c.	Bambini con fratelli/sorelle frequentanti l'Istituto (per ogni fratello)		p. 3
d.	Bambini con genitori o fratelli conviventi in situazione di disabilità		p. 20
e.	Bambini orfani		p. 20
f.	Bambini con genitori separati		p. 7
g.	Un genitore che lavora full-time		p. 15
h.	Due genitori che lavorano full-time		p. 30
i.	Un genitore che lavora part-time	- fino a 18 ore	p. 4
		- da 19 a 32 ore	p. 7
l.	Due genitori che lavorano part-time	- fino a 18 ore	p. 8
		- da 19 a 32 ore	p. 14
m.	Lavoro stagionale		p. 7

A parità di punteggio la commissione si baserà sulla **data di nascita** (mese e giorno).

Gli alunni residenti nel Comune che vengono iscritti al Tempo Pieno presso la Scuola Primaria di Monticelli, in caso di non accettazione della domanda, conservano il **diritto all'iscrizione nel plesso di appartenenza**.





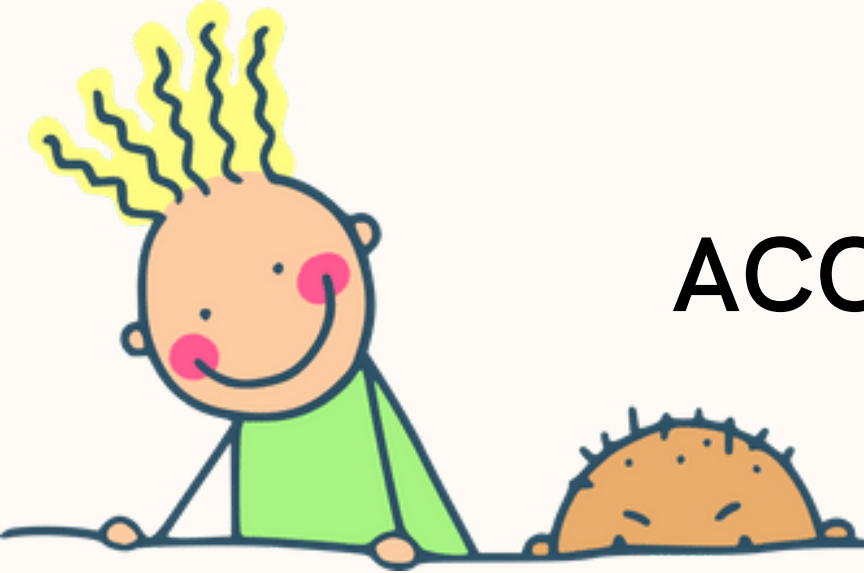

## ACCOGLIMENTO DELLE RICHIESTE DI ISCRIZIONE NON RESIDENTI NEL COMUNE



Nel caso in cui le richieste di iscrizione provenienti da non residenti fossero in esubero rispetto alla formazione di una o più classi, l'accoglimento delle istanze, fino al numero massimo di alunni, avverrà sulla base dei seguenti criteri:

- presenza nella scuola di un fratello, di una sorella, o di un parente di primo grado;
- presenza di almeno un genitore, anche non affidatario, che risiede, lavora o è domiciliato nel Comune;
- presenza di un parente di primo grado che risiede o lavora nel Comune.

# CRITERI DI ASSEGNAZIONE DEGLI ALUNNI AI PLESSI IN CASO DI ECCEDEXENZA DI DOMANDE - SCUOLA PRIMARIA

Nel caso in cui si verifichi la condizione in calce, gli uffici di segreteria provvederanno ad assegnare gli alunni ai plessi, sulla base del criterio della **residenza anagrafica**.

L'accoglimento di eventuali richieste che prescindano da tale criterio sarà subordinato alla effettiva **capienza dei locali** e **tenendo conto del numero massimo di alunni** che non deve superare quello previsto dalle disposizioni normative e dalle effettive condizioni di sicurezza;

Per assicurare il corretto funzionamento del plesso di scuola primaria che adotta il modello "Scuola Senza Zaino" il numero massimo di alunni per classe verrà definito tenendo conto dell'effettivo ingombro degli arredi previsto dal progetto sperimentale.

In ogni caso deve essere assicurata una **equa distribuzione degli alunni tra tutte le sedi di scuola primaria**.

Soddisfatti tutti questi criteri, ulteriori classi di scuola primaria saranno costituite dando la precedenza a:

alunni con **fratelli/sorelle** frequentanti il plesso;  
alunni con **residenza nella frazione sede di scuola primaria**;  
alunni provenienti dal **Comune** di Montechiarugolo.



**A parità di condizioni si procederà al sorteggio pubblico.**



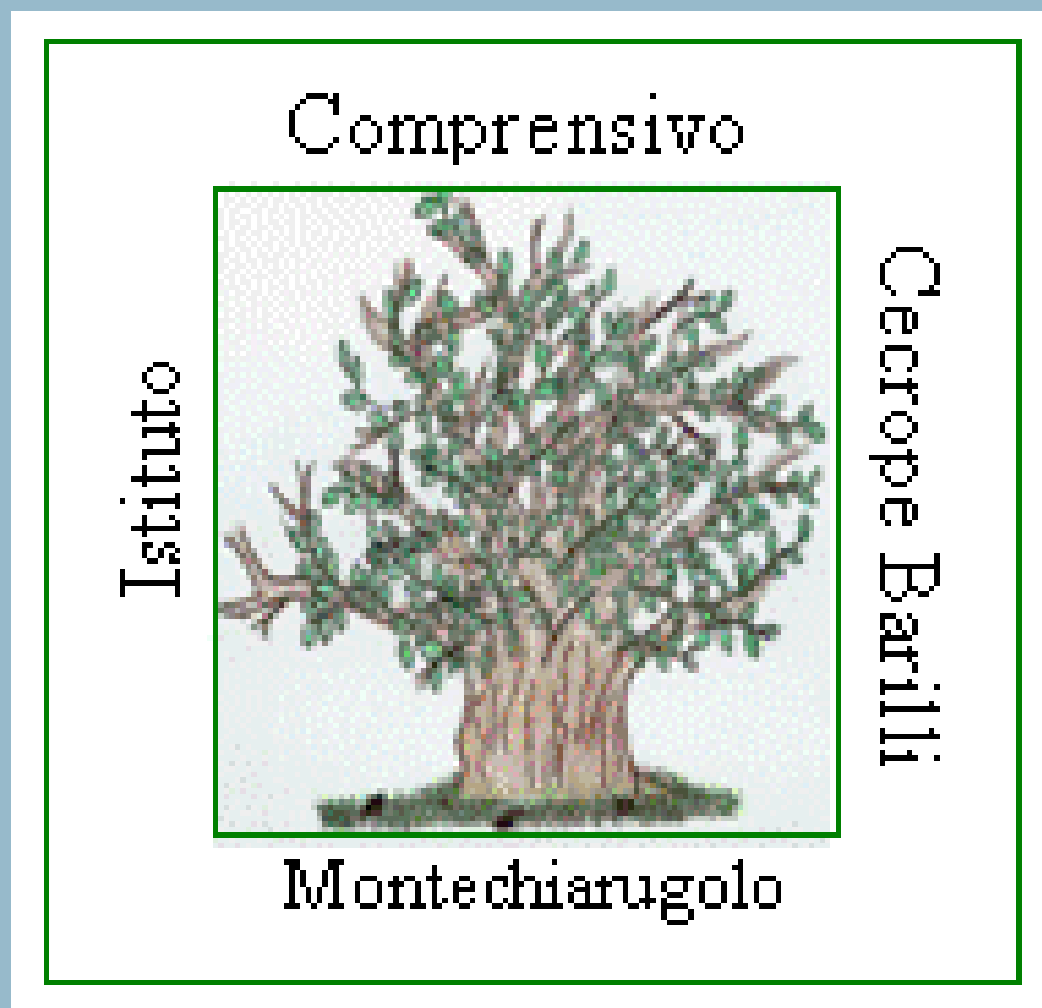

# Istituto Comprensivo Cecrope Barilli

via Parma, 68 - 43022 Basilicagoiano (PR)  
tel. 0521 686329 - 0521 687582  
<https://icmontechiarugolo.edu.it/>